Vitre this email in your browser

AICC-HEC PARIS
Association Internationale des Coachs Certifiés - HEC PARIS

Newsletter n°2

EDITO

Chers Lecteurs,

Cette newsletter est exceptionnelle, comme la période que nous vivons tous actuellement.
Néanmoins, pour garder le contact et profiter de cet espace-temps, et pour transmettre à chacun l'envie, nous vous avons depuis plus d'un mois proposé **un programme de webinaires** pour rester actifs sur la professionnalisation. Vous trouverez le détail des prochaines sessions dans la rubrique *Agenda*. Nous profitons de l'occasion pour remercier tous les animateurs et les participants.
Compte tenu de la situation, tous les événements initialement prévus en présentiel sont reportés ou adaptés en distanciel. Ainsi, **l'Assemblée Générale Ordinaire** de l'Association se tiendra le 26 juin en visio-conférence.
Notre **colloque annuel "AICC-HEC DAY"**, initialement prévu le 20 juin, est également reporté à une date ultérieure - qui vous sera communiquée dès que possible. Nous remercions vivement l'équipe projet pour son travail remarquable, ainsi que l'ensemble des intervenants qui s'étaient mobilisés. Nous regrettons ce contre-temps mais ce n'est que partie remise, nous vous tiendrons informés.
Quelques faits marquants autour de la solidarité :
Nous avons passé une **convention de coaching solidaire avec FORCE FEMMES** pour en faire bénéficier gracieusement des femmes de + de 45 ans en chômage, dans une période où le soutien, la bienveillance et le respect sont importants, principalement pour leurs démarches de retour à l'emploi ou de création d'activité, et donner ainsi du sens à la dimension sociale, sociétale et humaine de notre action.
Par ailleurs, pour aider les entreprises face à la crise, AICC HEC Paris déploie un dispositif d'**accompagnement professionnel solidaire, baptisé SALTO.** Pour tout renseignement, voir ci-dessous.
Pour vous informer en continu et accroître la visibilité de l'Association sur les réseaux sociaux, nous publions chaque semaine un ou plusieurs posts. N'hésitez pas à nous suivre sur AICC-HEC Paris LinkedIn.
Sur notre outil collaboratif Workplace vous trouverez également l'ensemble des actualités et messages de nos adhérents, sur notre métier, autour de notre métier, mais aussi quelques idées pour aidoucir le temps.
Notre engagement est aussi le vôtre. Toutes vos suggestions et idées sont les bienvenues. N'hésitez pas à nous contacter.

AICC-HEC PARIS
Paris - Coaching Solidaire

Face à la crise qui touche de plein fouet le monde du travail, dirigeants et managers sont en quête de nouveaux repères pour gérer humainement leurs équipes, recréer des dynamiques positives, et composer la reprise de l'activité économique, **AICC HEC Paris se mobilise et a créé SALTO, une offre de coaching professionnelle solidaire** à l'intention des TPE, des PME et de l'ensemble des acteurs de l'Economie Sociale et Solidaire.

Découvre le programme SALTO !

AGENDA

Inscrivez-vous aux prochains RV de l'AICC

Pendant la période de crise, l'Association a fait évoluer le format de ses conférences et ateliers en sessions accessibles à distance, et a conçu **un programme de webinaires** (ateliers à l'intention de ses adhérents).
Chacune des six premières sessions, en avril, a remporté un vif succès *(cf. dessous quelques extraits des retours reçus)*.
Nous remercions chaleureusement les animateurs pour leur engagement, et vous invitons à vous inscrire aux prochaines sessions.

5 Mai - Webinaire : Améliorer les relations interpersonnelles par les polarités

Venez découvrir un outil qui ouvre un nouveau champ de compréhension des relations interpersonnelles.

Animateur / Conférencier : Jacques-François Fournols

March 5 mai 2020 de 17h à 18h30.
Un lien Zoom sera transmis aux participants avant la session.

Je m'inscris ici !

7 Mai - Webinaire : Mobiliser en période d'incertitude

Venez explorer une alternative au triangle de Karpman pour développer la dynamique d'empowerment.

Animateur / Conférencier : Stéphane Jaumin

Jeudi 7 mai 2020 de 17h à 18h.
Un lien Zoom sera transmis aux participants avant la session.

Je m'inscris ici !

May 12 - Webinar : Distant coaching & context of Covid-19 crisis

English version of the webinar dedicated to distant coaching in Covid-19 crisis proposed by Nelly Dubouz on April the 15th.

Facilitator / Speaker : Barbara Poulain

Tuesday May the 12th, 2020 from 5pm to 6pm.
A Zoom link will be sent to all participants before the session.

Je m'inscris ici !

19 Mai - Webinaire : Présence et Méditation en Coaching

Après le succès de ce webinaire le 8 avril, vous avez été nombreux à souhaiter une nouvelle session. Nous sommes ravis de pouvoir vous la proposer de nouveau.

Animateur / Conférencier : Jean-Christophe Thibaud

Lundi 18 mai 2020 de 17h à 18h30.
Un lien Zoom sera transmis aux participants avant la session.

Je m'inscris ici !

28 Mai - Webinaire : Leadership Conscient et Résilience

Découvrez les compétences clés et les pratiques du leader conscient et résilient.

Animatrice / Conférencière : Norma Loeffel

Jeudi 28 mai 2020 de 17h à 18h15.
Un lien Zoom sera transmis aux participants avant la session.

Je m'inscris ici !

ACTUALITÉS DE L'ASSOCIATION

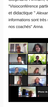

23 avril : Bien comprendre les dispositifs gouvernementaux en faveur des indépendants pour faire face à la crise, animé par Stéphane Armani, expert-comptable. *"Visioconférence particulièrement claire et didactique." Alexandre. "Les informations sont très utiles pour nous et nos coachés" Anna.*

17 avril : Accueillir et intégrer la crise, avec Michel Giffard

Grand succès pour ce 3ème évènement qui a réuni 97 participants. Les échanges avec Michel ont été beaucoup appréciés. *"Intégrer la crise, reconnaître notre vulnérabilité" Emmanuelle. "Notre capacité à engager le changement est aussi à chercher du côté de l'énergie et des vécurions..." Jean-Christophe.*

9 avril – 1er webinaire : Présence et méditation en coaching, animé par Jean-Christophe Thibaud *"J'ai apprécié l'intervenant, toute la mise en scène et le sylvine" Stéphanie - "Mise en place d'un environnement de sécurité ontologique" Corinne*

2. L'inherentié du partie du gâtre
Intervention du 21 avril 2020
Intervention du 21 avril 2020
Intervention du 21 avril 2020