View this email in your browser

AICC-HEC PARIS

Association Internationale des Coachs Certifiés - HEC PARIS

Newsletter n°8

EDITO

Chers Lecteurs,

Les beaux jours vont arriver et avec eux le Renouveau que nous espérons tous. **Le Renouveau**, c'était justement le thème que nous avions choisi pour le premier Web Colloque de notre Association, qui s'est déroulé le 15 avril.

Intitulé ***Comment accompagner le Renouveau de l'Entreprise au sein de notre Société en 2021 ?***, il a permis à l'ensemble des participants de se projeter dans la perspective d'un avenir à construire, inspiré par les éclairages et les différents points de vue des professionnels qui sont intervenus. Nous avons été ravis du succès de l'événement et profitons de cette newsletter pour remercier de nouveau chaleureusement chacun de nos intervenants pour leur confiance et la richesse de leurs partages, au nom de l'ensemble des membres de l'Association.

Cette année, comme vous le savez, nous espérions pouvoir organiser notre 1e **AICC-HEC Day** en « présentiel » au Château HEC le 05 juin. Compte tenu du contexte sanitaire, il sera par prudence décalé après la rentrée de septembre. La nouvelle date retenue vous sera communiquée très prochainement.

Dans l'intervalle, nous serons heureux de vous retrouver nombreux **le 19 mai pour notre Assemblée Générale**. Pour la seconde année consécutive, elle se tiendra en visioconférence. Cela permettra de pouvoir accueillir nos membres de toutes régions, d'outre-mer et de l'international. Nous pourrons ensemble faire le bilan de cette année inédite – qui fut malgré tout très riche, et très apprenante – et préparer de nouvelles réalisations à venir !

Le **Conseil d'Administration du SIMACS** a voté à l'unanimité le 11 mars dernier

et de la supervision en France et à l'International ! Pour rappel, le SIMACS, créé en 2019, est le syndicat qui regroupe les principales organisations de coaching en France *(EMCC France, ICF France, SF Coach, PSF, SynPAAC, CECORP et AICC-HEC Paris)*. Cette initiative représente une avancée décisive pour notre Association, dans sa capacité à œuvrer en faveur d'une plus grande reconnaissance du métier de Coach en tant qu'acteur majeur de la profession.

Nous espérons voir fleurir toujours plus de suggestions et de partages : *Contactez-nous.*

AGENDA

Inscrivez-vous aux prochains RV de l'AICC

Prochains Webinaires:

6 Mai - Webinaire : Les 10 intelligences pour comprendre qui nous sommes et redonner du sens. Application au coaching

Nous venons au monde avec 10 intelligences mais, trop souvent, nous l'ignorons ou en sommes éloignés par l'école, les parents, la société, plutôt enclins à une monoculture où le quantitatif l'emporte sur le qualitatif.

Animateur / Conférencier : Christophe Bourgois-Costantini

🗓 **Jeudi 6 mai 2021 de 18h à 19h30.**

Un lien Zoom sera envoyé aux participants avant la session.

Je m'inscris ici

20 Mai - Webinaire : Dirigeants, managers, coachs, pourquoi et comment

Dans ce webinaire expérientiel, vous bousculerez vos idées reçues : la méditation n'est pas une pratique égotique. Bien au contraire, elle permet de mieux se relier aux autres !

Animatrice / Conférencière : Véronique Bouton

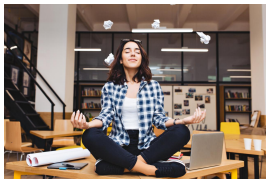

Jeudi 20 mai 2021 de 17h30 à 19h.

Un lien Zoom sera envoyé aux participants avant la session.

Je m'inscris ici

26 Mai - Webinaire : Découverte de la Clarification en Coaching

Savoir clarifier est un atout considérable pour réussir dans toutes les missions et situations où la qualité relationnelle et la bonne communication sont clés.

Animatrice / Conférencière : Anne Charravin

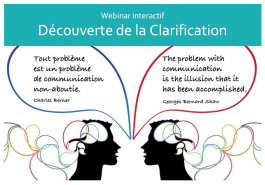

Mercredi 26 mai 2021 à 18h à 19h30.

Un lien Zoom sera envoyé aux participants avant la session.

Je m'inscris ici

ACTUALITÉS DE L'ASSOCIATION

Le premier Web Colloque de l'Association, organisé le 15 avril, a été un franc succès auprès de l'ensemble des participants.

Consacré au "Renouveau de l'Entreprise au sein de la Société en 2021", il s'articulait en deux temps en proposant :

Une **Conférence évocatrice de Fanny Parise,** anthropologue spécialiste des mondes contemporains et de l'évolution des modes de vie, pour aborder les grands défis de la société du futur, avec **Norma Loeffel,**

Une **Table Ronde riche de partages**, animée par **Sylvie Plouchard,** pour croiser les visions de 5 personnalités professionnelles reconnues, éclairant le futur de leurs différents points de vue au sein de l'Entreprise :

- **Marina Narishkin,** Directrice Générale de Millimages,
- **Fabienne Chol,** Directrice Générale en charge des Ressources Humaines de la Région Ile de France,
- **Sabine Henrichfreise,** Superviseur et Coach,
- **Nicolas Hernandez,** CEO de 360Learning,
- **Thierry Nadisic,** Enseignant-chercheur à EMLyon business school

Nous remercions chaleureusement toute l'équipe organisatrice : **Corinne Brouard, Patrick Grang, Christine de La Croix, Aurélia Le Roy, Norma Loeffel, Valérie Marette, Sylvie Plouchard.**
L'ensemble des feedbacks positifs reçus sont très encourageants, et nous espérons très vite pouvoir vous proposer d'autres événements enrichissants permettant de nouvelles belles rencontres.

Loeffel pour l'animation des webinaires proposés en mars et avril !

Vous souhaitez proposer une thématique, animer un webinaire ou un atelier en présentiel ?

Nous contacter

CONSEILS DE LECTURE

En toute bienveillance
Des clés pour vivre vraiment des relations sincères et apaisées
de **Solange Hémery** et **Nathalie de Meyer**

Qu'est ce que la bienveillance ? Comment l'appliquer dans notre vie quotidienne tout en restant soi-même ? **Solange Hémery, coach certifiée HEC, et Nathalie de Meyer, coach, toutes deux formées à l'Appreciative Inquiry, viennent de publier aux éditions ESF un ouvrage qui aborde la bienveillance en 10 questions clés**, tout en développant des exercices pour mieux se connaître, mieux communiquer, mieux gérer des émotions... Et si la bienveillance était la clé de tous les maux ?

Devenir Manager
Le guide pas-à-pas
de **Philippe Fourteau**

Après une carrière de dirigeant de PME, **Philippe Fourteau a crée un cabinet spécialisé en développement managérial.** Coach et consultant, il observe depuis près de vingt ans, l'importance du rôle des managers sur l'engagement, la performance et l'épanouissement professionnel de leurs collaborateurs. **Le guide qu'il vient de publier aux éditions Afnor a été conçu pour être très pratique et pouvoir accompagner pas à pas les managers,** tout au long d'un processus qui installe rapidement confiance mutuelle et coopération dans une équipe.

PARTAGES

La Stratégie du Trampoline.

Par Franck Joseph-Maurin *

Quel professionnel de l'accompagnement, qu'il soit coach, superviseur ou psychopraticien, n'a pas été au moins une fois pris au dépourvu par l'émergence imprévue, et souvent imprévisible, d'un éprouvé intense et envahissant lors d'une séance apparemment calme ?

Vous voilà, en face à face, dans la douceur et la bienveillance de votre cabinet, tout entièrement engagé dans le travail qui se présente à vous, avec un client que vous rencontrez peut-être pour la première fois, ou peut-être pour la vingtième. Tout se passe bien, le processus de travail se déroule comme il se doit. Les questions et les réponses s'enchaînent, la relation s'installe, la concentration est de mise, les cerveaux se connectent…

Tout d'un coup, un uppercut mental violent vous déstabilise, et vous met KO pour quelques instants. Vous ne trouvez plus vos mots, les images, qui vous viennent si facilement d'habitude, semblent se fondre dans un brouillard impénétrable. Vous n'avez pas vu le coup venir et vous ne savez même pas quelle en est l'origine. Est-ce quelque chose que le client a dit ? Est-ce un souvenir qui vous a envahi à l'évocation d'un mot ou d'une phrase ? Est-ce un fardeau émotionnel que vous portez à la place de votre client ? Le fait est que votre monde interne est chamboulé et que cela vient perturber le travail en cours... *Lire la suite de l'article...*

** Supervision de dirigeants et de coachs, Executive Coach, Psychopraticien du lien, Fondateur de Mycelium Consulting (www.mycelium-consulting.com), Auteur du podcast "Bâtisseurs de Mondes" (https://podcast.ausha.co/batisseurs-de-mondes)*

Nous contacter

Retrouvez-nous sur LinkedIn et sur notre site Internet !

Copyright © 2020, tous droits réservés.

Nous contacter :
Association Internationale des Coachs Certifiés
HEC Paris
19 avenue Léopold II
75016 PARIS

Vous recevez cet email parce que vous êtes enregistré à la newsletter de l'AICC-HEC.
Vous pouvez mettre à jour vos informations ou vous désabonner de cette liste.

mailchimp